

Praktische afspraken

- ▶ Elke aanvraag gebeurt **minstens twee dagen op voorhand**.
- ▶ Bij de aanvraag vermeldt u:
 - ▶ naam, telefoon en adres van afhaling
 - ▶ datum, uur van vertrek en uur van terugkeer
 - ▶ bestemming en doel van de rit
- ▶ De wachttijd (bv. aan de winkel) wordt beperkt tot **maximum 1 uur**.
- ▶ Elke aanvraag gebeurt via de sociale dienst. Er wordt nooit gereden zonder dat de centrale op de hoogte is: een niet gemelde rit wordt immers niet gedekt door de verzekering.

Maatschappelijk werkers :

Bieke Demeester



LOCHRISTI

O.C.M.W.-Lochristi
Bosdreef 5A
9080 Lochristi

☎ 09 355 93 09
📄 09 356 95 94
✉ mmc@ocmwlochristi.be
💻 www.ocmwlochristi.be

Openingsuren Sociaal Huis

maandag	8.30 u. – 11.30 u.	13.30 u. – 16.00 u.
dinsdag	8.30 u. – 11.30 u.	13.30 u. – 16.00 u.
woensdag	8.30 u. – 11.30 u.	gesloten
donderdag	8.30 u. – 11.30 u.	15.00 u. – 17.30 u.
vrijdag	8.30 u. – 11.30 u.	gesloten



LOCHRISTI

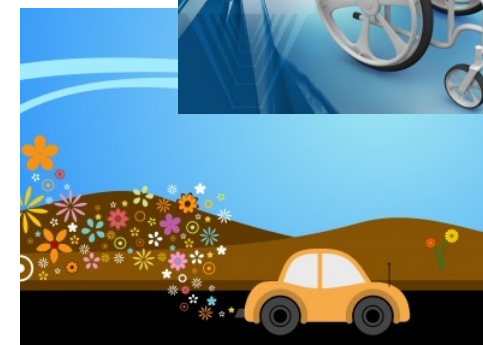

**Minder
mobielencentrale**

Minder mobielenentrale

Wat is een MMC?

De Minder Mobielencentrales zijn een initiatief van het Centrum voor Positieve Aanwending vzw, beter gekend onder de naam Taxistop.

MMC-Lochristi werd opgericht vanuit het O.C.M.W.-Lochristi en wordt gecoördineerd vanuit de sociale dienst.

Het doel van een MMC is mensen met verplaatsingsmoeilijkheden en een beperkt inkomen de mogelijkheid te bieden om toch de gewenste verplaatsingen te doen. Het kan bijvoorbeeld gaan om familiebezoek, sociaal-culturele activiteiten, boodschappen.

Het vervoer gebeurt door vrijwillige chauffeurs met hun eigen wagen. De chauffeurs zijn omnium verzekerd tijdens de ritten en zowel chauffeurs als gebruiker zijn verzekerd voor burgerlijke aansprakelijkheid.

Voorwaarden

- ▶ Gedomicilieerd en woonachtig zijn in Lochristi.

- ▶ Verplaatsingsproblemen hebben, d.w.z. zich niet op een zelfstandige wijze door middel van eigen of openbaar vervoer kunnen verplaatsen.
- ▶ Omdat MMC instaat voor sociaal vervoer mag uw inkomen niet meer bedragen dan twee keer het bedrag van het leefloon.

Kostprijs (vanaf 1 jan. 2011)

- ▶ Een lidkaart kost jaarlijks € 7. Deze kaart dient u aan te schaffen vanaf het moment dat u effectief beroep wenst te doen op de MMC.
- ▶ Aan de chauffeur betaalt u 0,30 €/km.
- ▶ De afgelegde afstand wordt berekend vanaf en tot de woning van de vrijwillige chauffeur, met een minimumvergoeding van € 2 per rit.

Samenwerking voor medisch vervoer

De MMC van O.C.M.W.-Lochristi werkt samen met de Sol-mobiel, B-mobiel en de MMC van de CM inzake medisch vervoer.

In de samenwerkingsovereenkomst staat vermeld dat de MMC Lochristi voornamelijk instaat voor sociaal vervoer.

De MMC's van de mutualiteiten organiseren over het algemeen enkel niet-dringend medisch vervoer.

Concrete werking

- ▶ U vraagt telefonisch de rit aan bij de sociale dienst van het O.C.M.W.-Lochristi tijdens de kantooruren.
- ▶ Een maatschappelijk werker gaat dan op zoek naar een vrijwillige chauffeur die zich op het gewenste moment kan vrijmaken.
- ▶ Elke rit wordt genoteerd in een speciaal register, zodat men in orde is met de verzekering.
- ▶ Vervolgens wordt u thuis afgehaald door de vrijwillige chauffeur, die u naar de gevraagde bestemming en terug naar huis brengt.
- ▶ Bij het einde van de rit rekent u af met de chauffeur, die u een kilometerbriefje overhandigt.